

製品番号	: FLE075
ロットナンバー	: AC300120ES
精油名	: ローズマリーカンファー
学名	: Rosmarinus Officinalis Camphoriferum
オーガニック	: 100%
原産国	: スペイン
抽出部分	: 花付きの全草
抽出方法	: 水蒸気蒸留
栽培条件	: 栽培種
製造日	: 10/2019
品質保持期限	: 11/2024
密度(20°C) (g/cm ³)	: 0.8983
屈折率(20°C)	: 1.4665
旋光度(20°C)	: 2°

成分

	%
カンファー	18.60
カンフェン	9.80
アルファ-ピネン	21.70
ベータ-ピネン	3.20
ボルネオール	2.40
リナロール*	1.10
リモネン*	3.40
1,8-シネオール	18.50
Total	78.70

* アレルゲン成分

** CMRとして分類される成分

 FLORIHANA	ENREGISTREMENT DES BULLETINS ANALYTIQUES : CHROMATOGRAPHIE ESSENTIAL OIL CHROMATOGRAPHY SHEET RECORDS	FORM-LAB005-B	Page 1 sur 2
JE INTERNATIONAL		Date d'entrée en vigueur / taking effect : 10/06/2011	

Date	:	30/01/2020
Référence produit / Product reference	:	FLE075
Huile essentielle de / Essential oil of	:	Romarin A Camphre / Rosemary Camphor
Numéro de lot / Lot Number	:	AC300120ES
Densité à 20°C (g/cm ³) / Density to 20°C (g/cm ³)	:	0.8983
Indice de réfraction / Refractive index	:	1.4665
Pouvoir rotatoire à 20°C / Optical rotation to 20°C	:	2°
Mode de culture / Culture mode	:	Cultivé / Cultivated
Pays / Country	:	Espagne / Spain
Date de production / Production date	:	10/2019
D.L.U. / Shelf life	:	11/2024
Mode d'extraction / Extraction mode	:	Distillation à la vapeur / Steam distillation
% Bio / % Organic	:	100%
Nom Latin / Latin Name	:	Rosmarinus Officinalis Camphoriferum
Parties utilisées / Used Parts	:	Sommités Fleuries / Flowering Tops

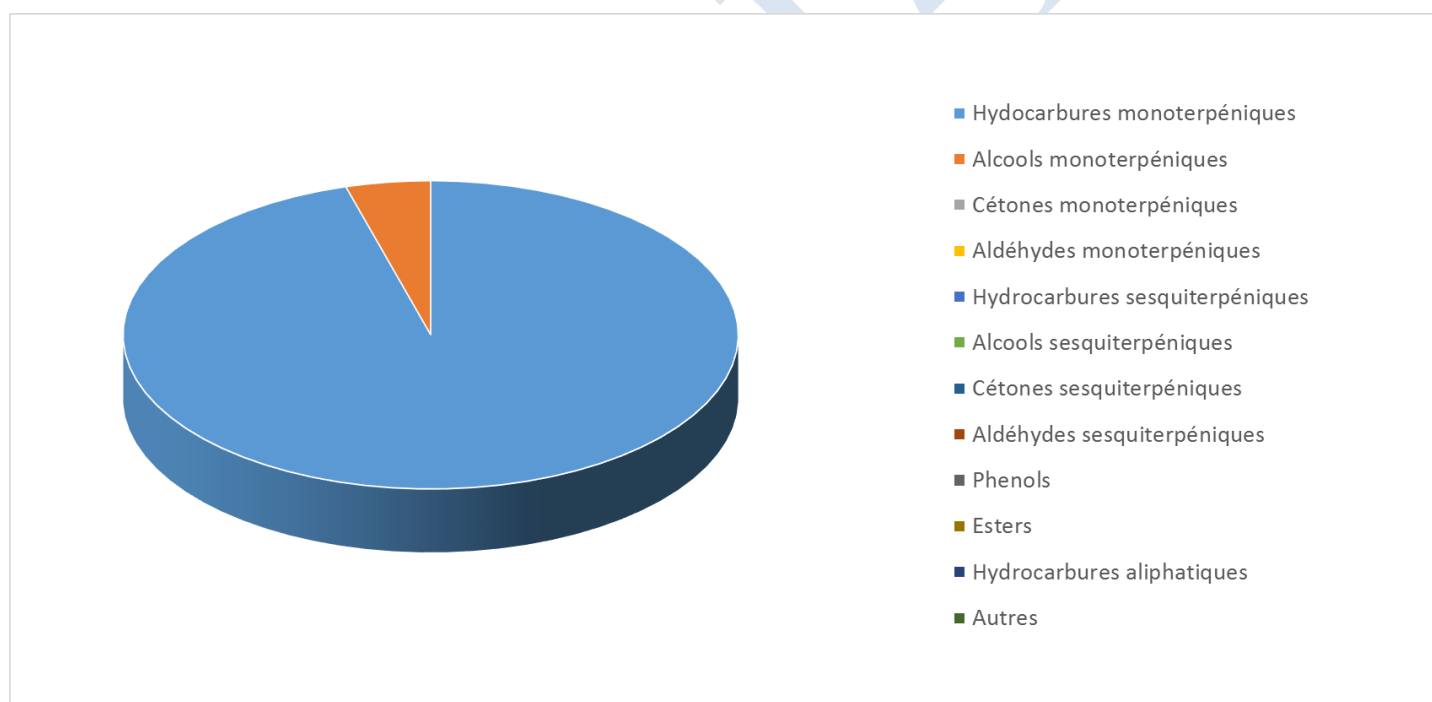



Molécule	%
CAMPHRE	18.6
CAMPHENE	9.8
ALPHA-PINENE	21.7
BETA-PINENE	3.2
BORNEOL	2.4
LINALOL *	1.1
LIMONENE *	3.4
1,8-CINEOLE (EUCALYPTOL)	18.5
Total	78.7

* = Substance(s) allergène(s) / allergen(s)

** = Substance(s) classée(s) CMR / Substance(s) classified as CMR

