

製品番号	:	FLE098
ロットナンバー	:	B190421ID
精油名	:	パチヨリ
学名	:	Pogostemon cablin
オーガニック	:	100%
原産国	:	インドネシア
抽出部分	:	花付きの全草
抽出方法	:	水蒸気蒸留
栽培条件	:	栽培種
製造日	:	09/2020
品質保持期限	:	10/2025
密度(20°C)(g/cm <sup>3</sup> )	:	0.975
屈折率(20°C)	:	1.51061
旋光度(20°C)	:	-56.42°

## 成分

	%
アルファピネン	0.051
ベータピネン	0.113
デルタエレメン	0.113
ベータエレメン	0.045
ベータパチュレン	3.549
セスキツジエン	0.023
(Z)-カリオフィレン	0.081
ベータカリオフィレン	2.569
アルファカリオフィレン	0.453
シクロセイケレン	0.529
アルファグアイエン	10.272
セイシエル	6.182
アルファパッチウレン	4.352
ゲルマクレンD	0.046
デルタセリン	0.153
アシフィレン	2.237
アルファブルネセン	14.133
ガンマパチュレン	0.386
ノルパチュレノール	0.974
パチュリアルコール	37.544
7-EPI-アルファセリネン	0.186
カリオフィレンオキシド	0.982
ポゴストール	2.503
ポゴストーン	1.578
<b>Total</b>	<b>89.054</b>

\* アレルゲン成分

\*\* CMRとして分類される成分

 <b>FLORIHANA</b>	<b>ENREGISTREMENT DES BULLETINS ANALYTIQUES : CHROMATOGRAPHIE ESSENTIAL OIL CHROMATOGRAPHY SHEET RECORDS</b>	<b>FORM-LAB005-B</b>	<b>Page 1 sur 2</b>
<b>JE INTERNATIONAL</b>		<b>Date d'entrée en vigueur / taking effect : 10/06/2011</b>	

Date : 20/04/2021  
 Référence produit / Product reference : FLE098  
 Huile essentielle de / Essential oil of : PATCHOULI  
 Numéro de lot / Lot Number : B190421ID  
 Densité à 20°C (g/cm<sup>3</sup>) / Density to 20°C (g/cm<sup>3</sup>) : 0.975  
 Indice de réfraction / Refractive index : 1.51061  
 Pouvoir rotatoire à 20°C / Optical rotation to 20°C : -56.42°  
 Mode de culture / Culture mode : Cultivé / Cultivated  
 Pays / Country : Indonésie / Indonesia  
 Date de production / Production date : 09/2020  
 D.L.U. / Shelf life : 10/2025  
 Mode d'extraction / Extraction mode : Distillation à la vapeur / Steam distillation  
 % Bio / % Organic : 100%  
 Nom Latin / Latin Name : Pogostemon cablin  
 Parties utilisées / Used Parts : Plante fleurie / Flowering plant

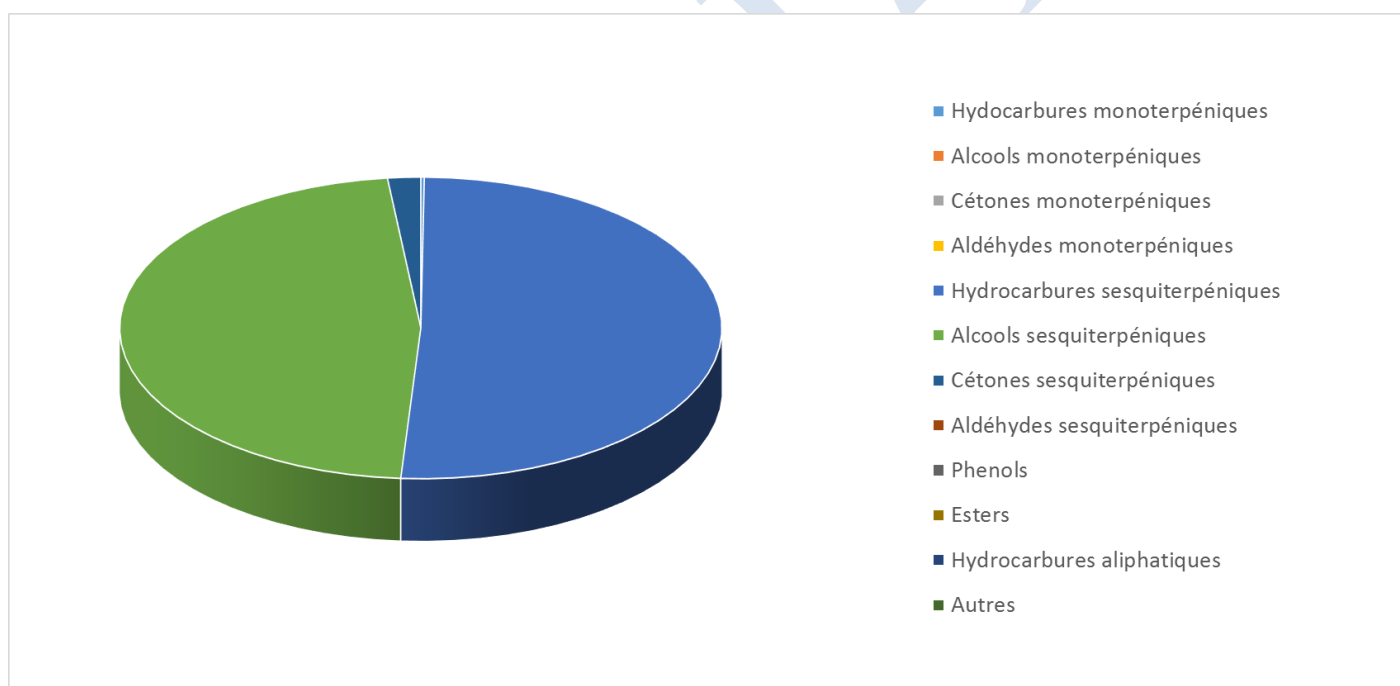



Molécule	%
ALPHA-PINENE	0.051
BETA-PINENE	0.113
DELTA-ELEMENE	0.113
BETA-ELEMENE	0.045
BETA-PATCHOULENE	3.549
SESQUITHUJENE	0.023
(Z)-CARYOPHYLLENE	0.081
BETA-CARYOPHYLLENE	2.569
ALPHA-CARYOPHYLLENE	0.453
CYCLOSEYCHELLENE	0.529
ALPHA-GUAIENE	10.272
SEYCHELLENE	6.182
ALPHA-PATCHOULENE	4.352
GERMACRENE D	0.046
DELTA-SELINENE	0.153
ACIPHYLLENE	2.237
ALPHA-BULNESENE	14.133
GAMMA-PATCHOULENE	0.386
NOR-PATCHOULENOL	0.974
PATCHOULI ALCOOL	37.544
7-EPI-ALPHA-SELINENE	0.186
OXYDE DE CARYOPHYLLENE	0.982
POGOSTOL	2.503
POGOSTONE	1.578
<b>Total</b>	<b>89.054</b>

\* = Substance(s) allergène(s) / allergen(s)

\*\* = Substance(s) classée(s) CMR / Substance(s) classified as CMR

