 <b>FLORIHANA</b>	<b>ENREGISTREMENT DES BULLETINS ANALYTIQUES : CHROMATOGRAPHIE ESSENTIAL OIL CHROMATOGRAPHY SHEET RECORDS</b>	<b>FORM-LAB005-B</b>	<b>Page 1 sur 2</b>
<b>JE INTERNATIONAL</b>		<b>Date d'entrée en vigueur / taking effect : 10/06/2011</b>	

Date : 04/07/2022  
 Référence produit / Product reference : FLE011  
 Huile essentielle de / Essential oil of : Bois de rose / RoseWood  
 Numéro de lot / Lot Number : N300622BR  
 Densité à 20°C (g/cm<sup>3</sup>) / Density to 20°C (g/cm<sup>3</sup>) : 0.8798  
 Indice de réfraction / Refractive index : 1.46438  
 Pouvoir rotatoire à 20°C / Optical rotation to 20°C : 0.28°  
 Mode de culture / Culture mode : Cultivé / Cultivated  
 Pays / Country : Bresil/Brasil  
 Date de production / Production date : 01/2022  
 D.L.U. / Shelf life : 02/2027  
 Mode d'extraction / Extraction mode : Distillation à la vapeur / Steam distillation  
 % Bio / % Organic : 100%  
 Nom Latin / Latin Name : Aniba Rosaeodora  
 Parties utilisées / Used Parts : Feuille – Branche / Leaf - Branch

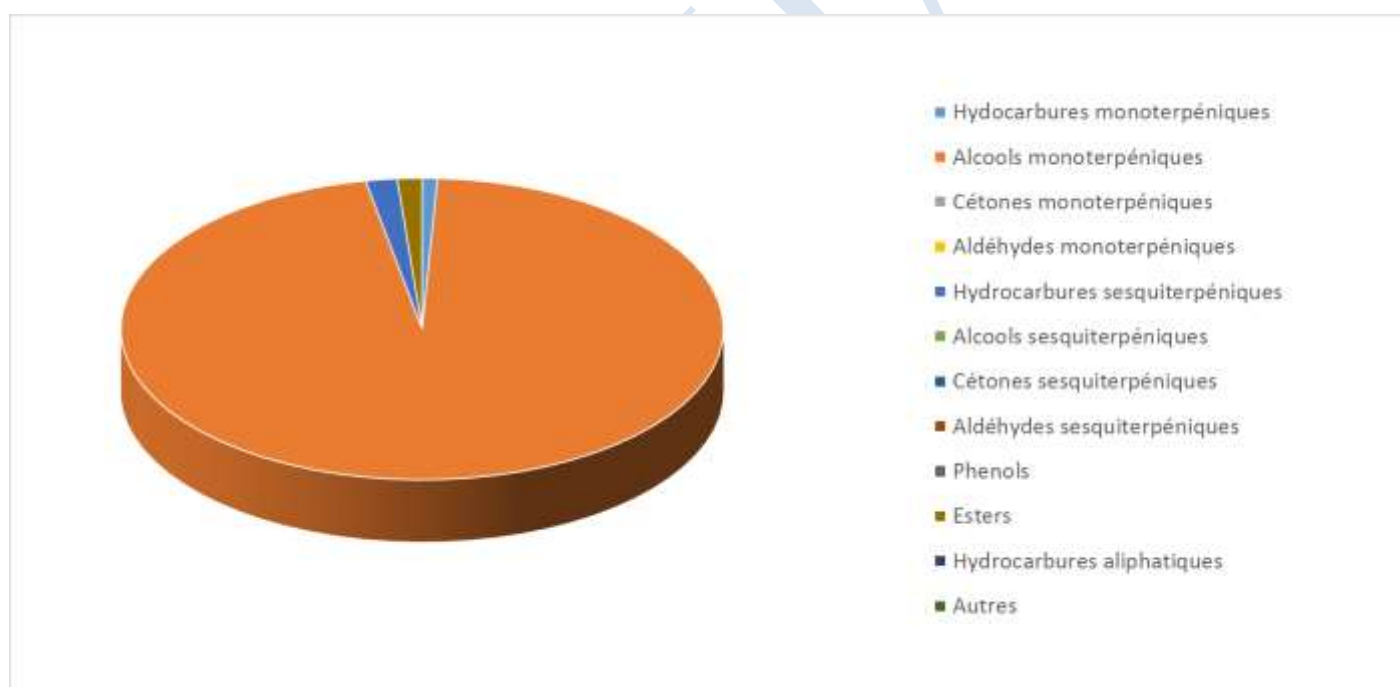

Molécule	%
ALPHA-PINENE	0.350
1,8-CINEOLE (EUCALYPTOL)	0.400
CIS-OXYDE DE LINALOL	1.230
TRANS-OXYDE DE LINALOL	1.140
<b>LINALOL *</b>	85.160
ALPHA-COPAENE	0.640
ALPHA-TERPINEOL	0.680
BETA-SELINENE	0.910
<b>GERANIOL *</b>	0.440
<b>BENZOATE DE BENZYLE *</b>	1.220
<b>Total</b>	<b>92.170</b>

\* = Substance(s) allergène(s) / allergen(s)

\*\* = Substance(s) classée(s) CMR / Substance(s) classified as CMR