

 FLORIHANA JE INTERNATIONAL	ENREGISTREMENT DES BULLETINS ANALYTIQUES : CHROMATOGRAPHIE ESSENTIAL OIL CHROMATOGRAPHY SHEET RECORDS	7-2-ENR-005 v3	Page 1 sur 2
		Date d'application : 01/01/2013	
		Date de révision : 15/04/2022	

Date : 15/06/2023
 Référence produit / Product reference : FLE026
 Huile essentielle de / Essential oil of : Coriandre semence / coriander seeds
 Numéro de lot / Lot Number : AC130623HU
 Densité à 20°C (g/cm³) / Density to 20°C (g/cm³) : 0.865
 Indice de réfraction / Refractive index : 1.464
 Pouvoir rotatoire à 20°C / Optical rotation to 20°C : 11.18°
 Mode de culture / Culture mode : Cultivé / Cultivated
 Pays / Country : Hongrie / Hungary
 Date de production / Production date : 05/2023
 D.L.U. / Shelf life : 06/2028
 Mode d'extraction / Extraction mode : Distillation à la vapeur / Steam distillation
 % Bio / % Organic : 100%
 Nom Latin / Latin Name : Coriandrum Sativum
 Parties utilisées / Used Parts : Semence - Seed

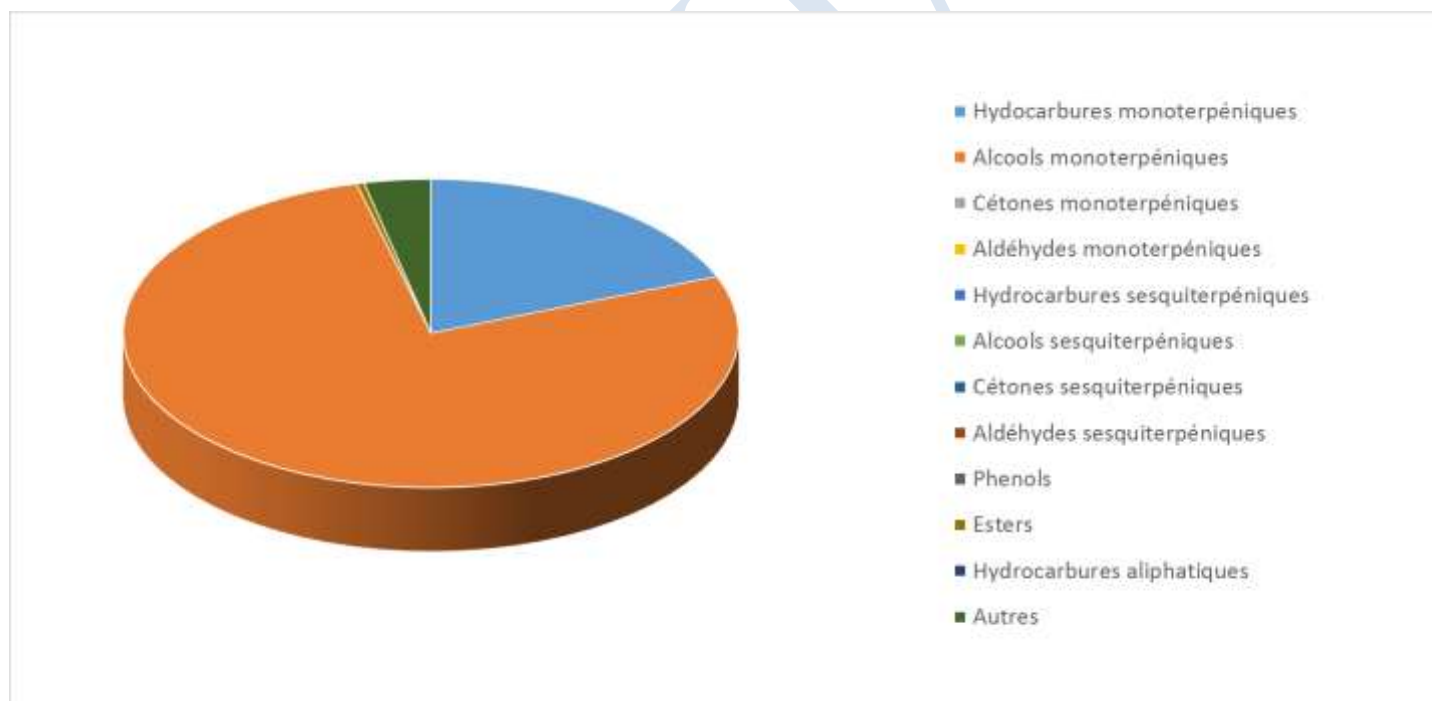



Molécule	%
LINALOL *	76.800
GAMMA-TERPINENE	4.700
ALPHA-PINENE	6.000
CAMPHRE	4.300
BETA-MYRCENE	1.000
LIMONENE *	2.300
ACETATE DE GERANYLE	0.400
GERANIOL *	0.300
PARA-CYMENE	0.700
Total	96.500

* = Substance(s) allergène(s) / allergen(s)

** = Substance(s) classée(s) CMR / Substance(s) classified as CMR

