

 <b>FLORIHANA</b> JE INTERNATIONAL	<b>ENREGISTREMENT DES BULLETINS          ANALYTIQUES : CHROMATOGRAPHIE          ESSENTIAL OIL CHROMATOGRAPHY          SHEET RECORDS</b>	7-2-ENR-005 v3	Page 1 sur 2
		Date d'application : 01/01/2013	
		Date de révision : 15/04/2022	

Date : 11/01/2023  
 Référence produit / Product reference : FLE067  
 Huile essentielle de / Essential oil of : Pamplemousse Blanc / White Grapefruit  
 Numéro de lot / Lot Number : AZ110123AR  
 Densité à 20°C (g/cm<sup>3</sup>) / Density to 20°C (g/cm<sup>3</sup>) : 0.851  
 Indice de réfraction / Refractive index : 1.476  
 Pouvoir rotatoire à 20°C / Optical rotation to 20°C : 95.3°  
 Mode de culture / Culture mode : Cultivé / Cultivated  
 Pays / Country : Argentine / Argentina  
 Date de production / Production date : 11/2022  
 D.L.U. / Shelf life : 12/2025  
 Mode d'extraction / Extraction mode : Expression  
 % Bio / % Organic : 100%  
 Nom Latin / Latin Name : Citrus paradisi  
 Parties utilisées / Used Parts : Zeste / Zest

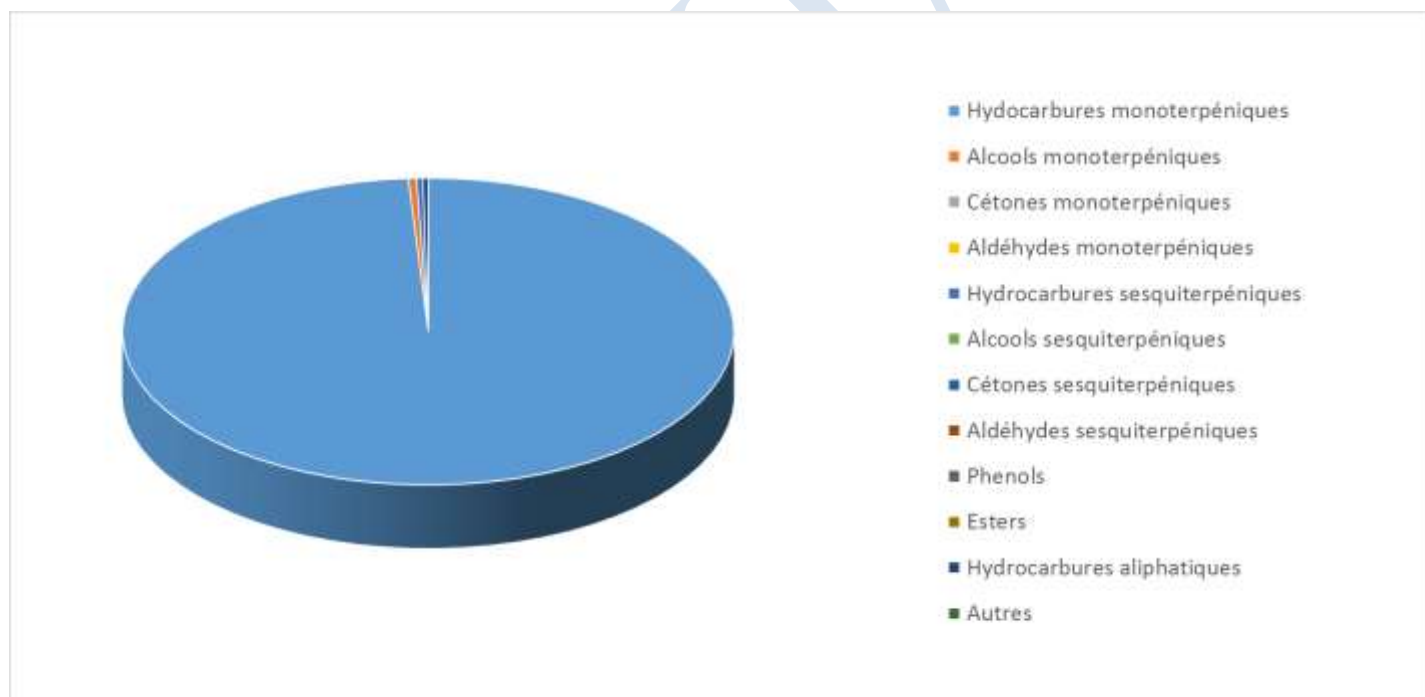

Molécule	%
<b>LIMONENE *</b>	93.170
BETA-MYRCENE	1.880
<b>ALPHA-PINENE</b>	0.520
<b>BETA-CARYOPHYLLENE</b>	0.320
SABINENE	0.310
OCTANAL	0.300
DECANAL	0.280
<b>LINALOL *</b>	0.110
<b>Total</b>	<b>96.890</b>

= Substance(s) allergène(s) / allergen(s)

= Substance(s) classée(s) CMR / Substance(s) classified as CMR

