

 FLORIHANA JE INTERNATIONAL	ENREGISTREMENT DES BULLETINS ANALYTIQUES : CHROMATOGRAPHIE ESSENTIAL OIL CHROMATOGRAPHY SHEET RECORDS	7-2-ENR-005 v3	Page 1 sur 2
		Date d'application : 01/01/2013	
		Date de révision : 15/04/2022	

Date : 17/05/2022
 Référence produit / Product reference : FLE074
 Huile essentielle de / Essential oil of : Romarin A Cineole / Rosemary cineol
 Numéro de lot / Lot Number : S160522MA
 Densité à 20°C (g/cm³) / Density to 20°C (g/cm³) : 0.8832
 Indice de réfraction / Refractive index : 1.661
 Pouvoir rotatoire à 20°C / Optical rotation to 20°C : +2.27°
 Mode de culture / Culture mode : Sauvage / Wild
 Pays / Country : Maroc / Morocco
 Date de production / Production date : 04/2022
 D.L.U. / Shelf life : 05/2027
 Mode d'extraction / Extraction mode : Distillation à la vapeur / Steam distillation
 % Bio / % Organic : 100%
 Nom Latin / Latin Name : Rosmarinus Officinalis Cineoliferum
 Parties utilisées / Used Parts : Sommités Fleuries / Flowering Tops

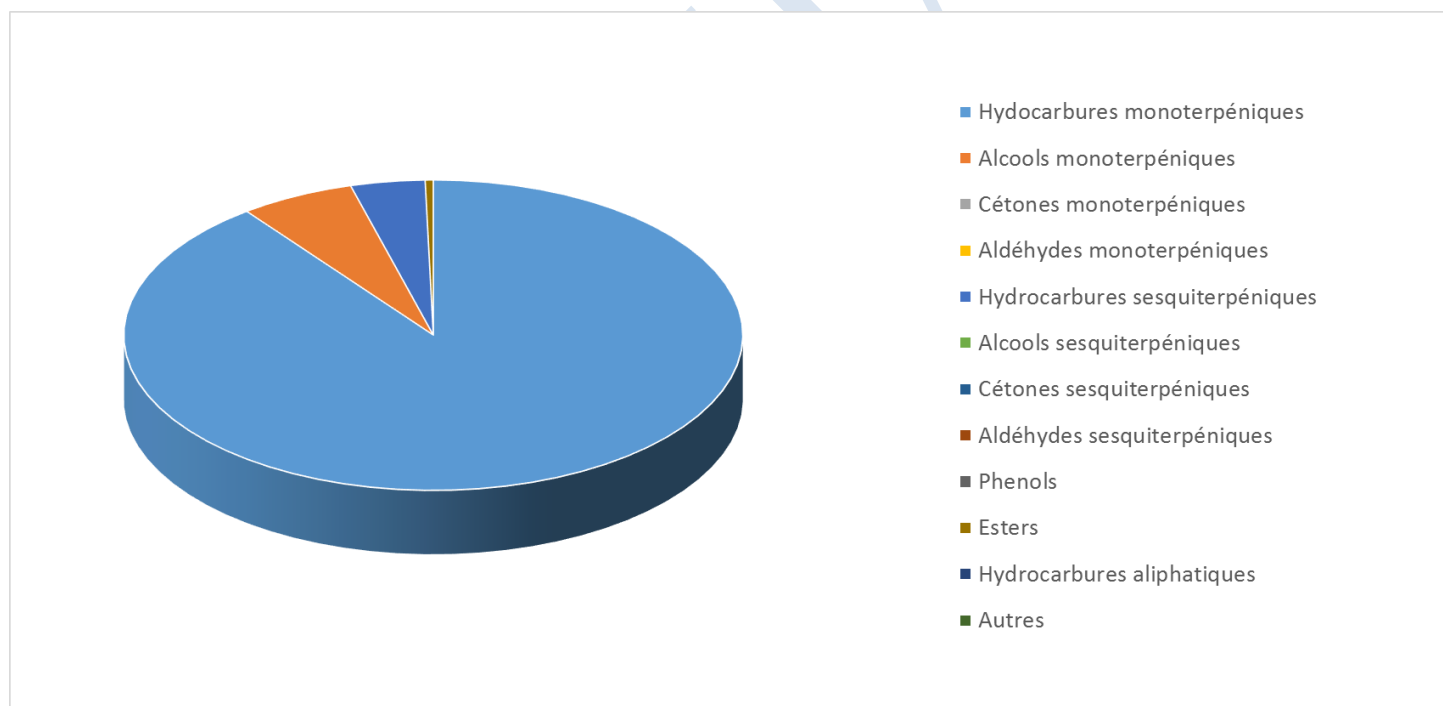

Molécule	%
TRICYCLENE	0.160
ALPHA-THUJENE	0.120
ALPHA-PINENE	14.700
CAMPHENE	4.400
SABINENE	0.170
BETA-PINENE	4.400
MYRCENE	1.400
ALPHA-PHELLANDRENE	0.190
ALPHA-TERPINENE	0.540
GAMMA-TERPINENE	0.650
TERPINOLENE	0.270
TERPINENE-4-OL	0.570
ALPHA-TERPINEOL	1.800
PARA-CYMENE	1.600
1,8-CINEOLE (EUCALYPTOL)	46.100
LIMONENE *	2.300
CIS-BETA-OCIMENE	0.060
LINALOL *	0.880
CAMPHRE	12.200
BORNEOL	2.700
ACETATE DE BORNYLE	0.42
ALPHA-COPAENE	0.12
BETA-CARYOPHYLLENE	3
ALPHA-CARYOPHYLLENE	0.28
GERMACRENE D	0.07
BETA-BISABOLENE	0.12
GAMMA-CADINENE	0.11
Total	99.33

* = Substance(s) allergène(s) / allergen(s)

** = Substance(s) classée(s) CMR / Substance(s) classified as CMR

