

 FLORIHANA JE INTERNATIONAL	ENREGISTREMENT DES BULLETINS ANALYTIQUES : CHROMATOGRAPHIE ESSENTIAL OIL CHROMATOGRAPHY SHEET RECORDS	7-2-ENR-005 v3	Page 1 sur 2
		Date d'application : 01/01/2013	
		Date de révision : 15/04/2022	

Date : 01/03/2023
 Référence produit / Product reference : FLE093
 Huile essentielle de / Essential oil of : Thym Linalol / Thyme Linalool
 Numéro de lot / Lot Number : L270223ES
 Densité à 20°C (g/cm³) / Density to 20°C (g/cm³) : 0.877
 Indice de réfraction / Refractive index : 1.469
 Pouvoir rotatoire à 20°C / Optical rotation to 20°C : -1.45°
 Mode de culture / Culture mode : Cultivé / Cultivated
 Pays / Country : Espagne / Spain
 Date de production / Production date : 10/2022
 D.L.U. / Shelf life : 11/2027
 Mode d'extraction / Extraction mode : Distillation à la vapeur / Steam distillation
 % Bio / % Organic : 100%
 Nom Latin / Latin Name : Thymus Zygis
 Parties utilisées / Used Parts : Sommités Fleuries / Flowering Tops

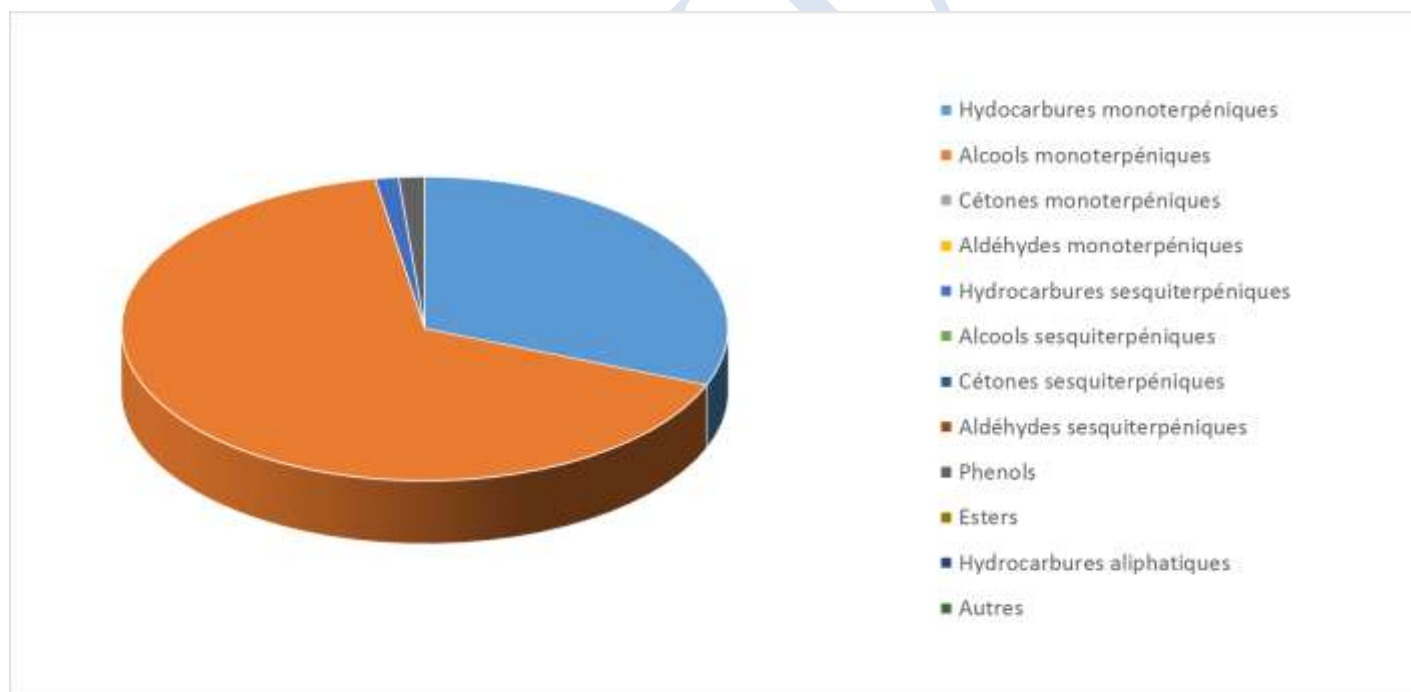

Molécule	%
ALPHA-PINENE	3.890
CAMPHENE	0.860
SABINENE	1.170
BETA-MYRCENE	6.680
ALPHA-TERPINENE	4.170
GAMMA-TERPINENE	7.270
ALPHA-TERPINEOL	1.620
TERPINENE-4-OL	10.610
ALPHA-TERPINEOL	1.850
LIMONENE *	2.960
PARA-CYMENE	1.830
TRANS-HYDRATE DE SABINENE	4.320
CAMPHRE	1.030
LINALOL *	42.050
TRANS-PARA-MENTH-2-EN-1-OL	0.440
HOTRIENOL	1.130
BETA-CARYOPHYLLENE	1.200
CARVACROL	0.300
BORNEOL	1.770
THYMOL	1.030
Total	96.180

* = Substance(s) allergène(s) / allergen(s)

** = Substance(s) classée(s) CMR / Substance(s) classified as CMR

