

 <b>FLORIHANA</b> JE INTERNATIONAL	<b>ENREGISTREMENT DES BULLETINS          ANALYTIQUES : CHROMATOGRAPHIE          ESSENTIAL OIL CHROMATOGRAPHY          SHEET RECORDS</b>	7-2-ENR-005 v3	Page 1 sur 2
		Date d'application : 01/01/2013	
		Date de révision : 15/04/2022	

Date : 07/02/2023  
 Référence produit / Product reference : FLE098  
 Huile essentielle de / Essential oil of : PATCHOULI  
 Numéro de lot / Lot Number : S060223MG  
 Densité à 20°C (g/cm<sup>3</sup>) / Density to 20°C (g/cm<sup>3</sup>) : 0.96  
 Indice de réfraction / Refractive index : 1.5079  
 Pouvoir rotatoire à 20°C / Optical rotation to 20°C : -50.85°  
 Mode de culture / Culture mode : Cultivé / Cultivated  
 Pays / Country : Madagascar  
 Date de production / Production date : 09/2022  
 D.L.U. / Shelf life : 10/2027  
 Mode d'extraction / Extraction mode : Distillation à la vapeur / Steam distillation  
 % Bio / % Organic : 100%  
 Nom Latin / Latin Name : Pogostemon cablin  
 Parties utilisées / Used Parts : Plante fleurie / Flowering plant

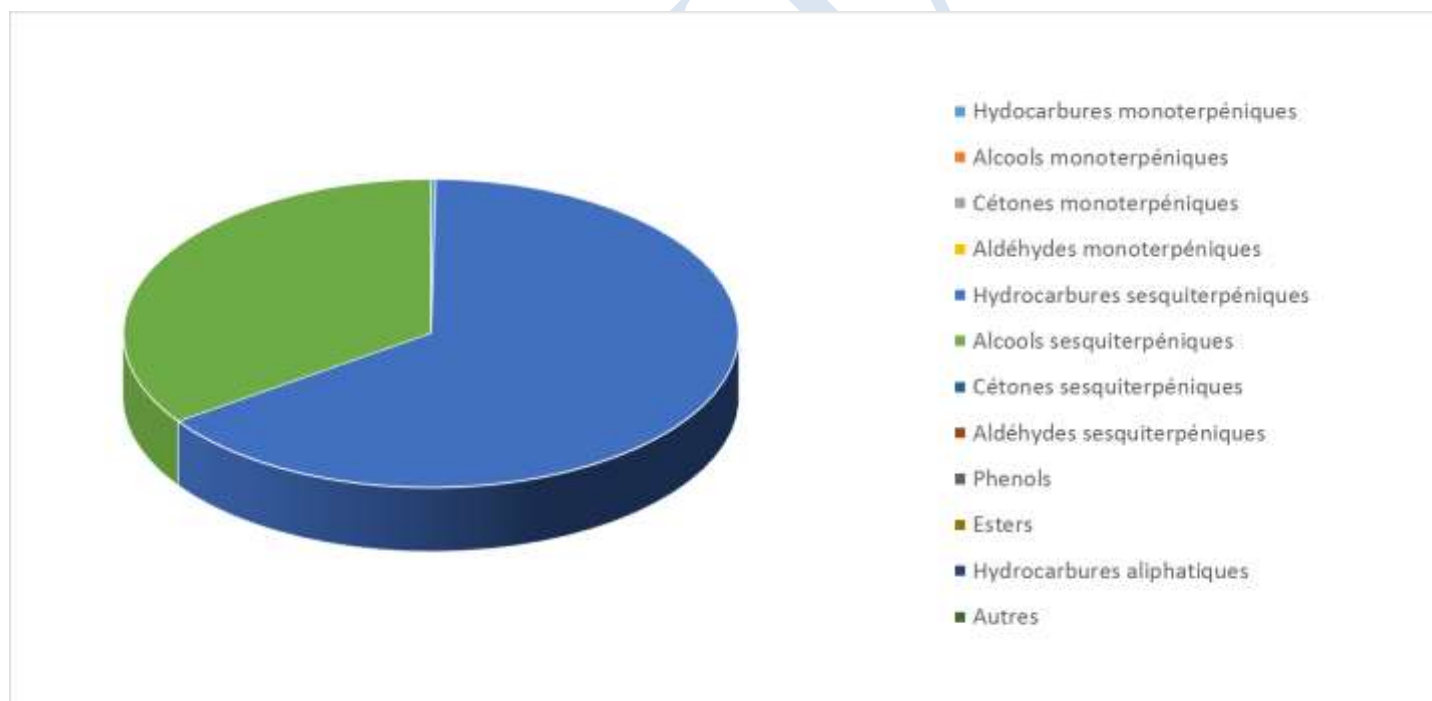

Molécule	%
<b>ALPHA-PINENE</b>	0.060
<b>BETA-PINENE</b>	0.150
<b>LIMONENE *</b>	0.020
DELTA-ELEMENE	0.130
BETA-PATCHOULENE	2.640
ALPHA-PATCHOULENE	5.100
GAMMA-PATCHOULENE	0.990
ALPHA-COPAENE	0.010
CYCLOSEYCHELLENE	0.610
SEYCHELLENE	8.680
ALPHA-GUAIENE	16.840
<b>BETA-CARYOPHYLLENE</b>	1.600
ALPHA-CARYOPHYLLENE	0.580
TRANS-BETA-FARNESENE	0.570
ACIPHYLLENE	2.850
ALPHA-BULNESENE	18.280
OXYDE DE CARYOPHYLLENE	0.310
ELEMOL	0.050
POGOSTOL	1.800
NOR-PATCHOULENOL	0.780
PATCHOULOL	28.450
<b>Total</b>	<b>90.500</b>

\* = Substance(s) allergène(s) / allergen(s)

\*\* = Substance(s) classée(s) CMR / Substance(s) classified as CMR

