

 FLORIHANA JE INTERNATIONAL	ENREGISTREMENT DES BULLETINS ANALYTIQUES : CHROMATOGRAPHIE ESSENTIAL OIL CHROMATOGRAPHY SHEET RECORDS	7-2-ENR-005 v3	Page 1 sur 2
		Date d'application : 01/01/2013	
		Date de révision : 15/04/2022	

Date : 07/09/2022
 Référence produit / Product reference : FLE106
 Huile essentielle de / Essential oil of : Palmarosa
 Numéro de lot / Lot Number : H070922IN
 Densité à 20°C (g/cm³) / Density to 20°C (g/cm³) : 0.8795
 Indice de réfraction / Refractive index : 1.4746
 Pouvoir rotatoire à 20°C / Optical rotation to 20°C : -0.49°
 Mode de culture / Culture mode : Cultivé / Cultivated
 Pays / Country : Inde / India
 Date de production / Production date : 05/2022
 D.L.U. / Shelf life : 06/2027
 Mode d'extraction / Extraction mode : Distillation à la vapeur / Steam distillation
 % Bio / % Organic : 100%
 Nom Latin / Latin Name : *Cymbopogon martini*
 Parties utilisées / Used Parts : Plante fleurie / Flowering plant

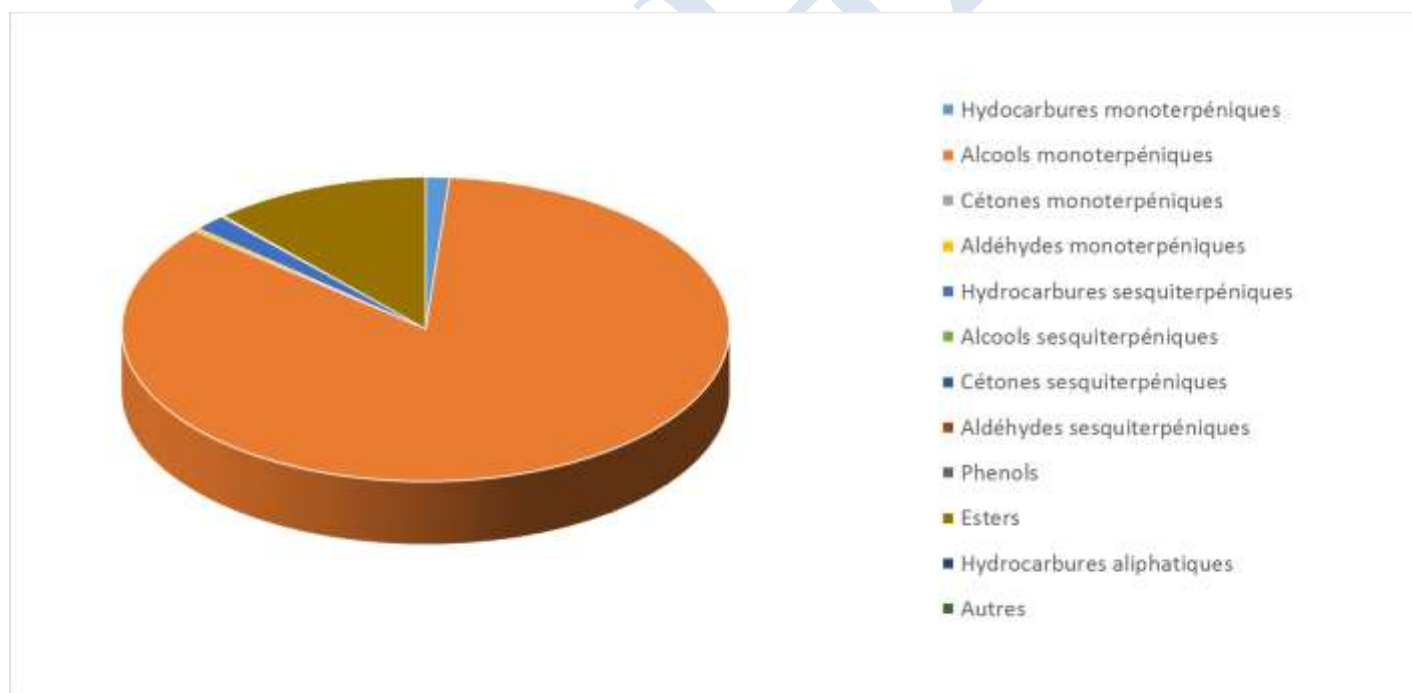

Molécule	%
BETA-MYRCENE	0.260
LIMONENE *	0.210
CIS-BETA-OCIMENE	0.570
TRANS-BETA-OCIMENE	0.200
LINALOL *	1.880
BETA-CARYOPHYLLENE	1.730
NERAL *	0.080
GERANIAL *	0.230
GERANIOL *	81.470
ACETATE DE GERANYLE	11.440
CAPROATE DE GERANYLE	0.050
NEROL	0.590
FARNESOL*	0.100
Total	98.810

* = Substance(s) allergène(s) / allergen(s)

** = Substance(s) classée(s) CMR / Substance(s) classified as CMR

