

 FLORIHANA JE INTERNATIONAL	ENREGISTREMENT DES BULLETINS ANALYTIQUES : CHROMATOGRAPHIE ESSENTIAL OIL CHROMATOGRAPHY SHEET RECORDS	7-2-ENR-005 v3	Page 1 sur 2
		Date d'application : 01/01/2013	
		Date de révision : 15/04/2022	

Date : 27/01/2023
 Référence produit / Product reference : FLE138
 Huile essentielle de / Essential oil of : Wintergreen (Gaulthérie) / Wintergreen
 Numéro de lot / Lot Number : H270123NP
 Densité à 20°C (g/cm³) / Density to 20°C (g/cm³) : 1.1553
 Indice de réfraction / Refractive index : 1.5356
 Pouvoir rotatoire à 20°C / Optical rotation to 20°C : -2.69°
 Mode de culture / Culture mode : Sauvage / Wild
 Pays / Country : Nepal
 Date de production / Production date : 11/2022
 D.L.U. / Shelf life : 12/2027
 Mode d'extraction / Extraction mode : Distillation à la vapeur / Steam distillation
 % Bio / % Organic : 100%
 Nom Latin / Latin Name : Gaultheria procumbens
 Parties utilisées / Used Parts : Feuilles / Leaves

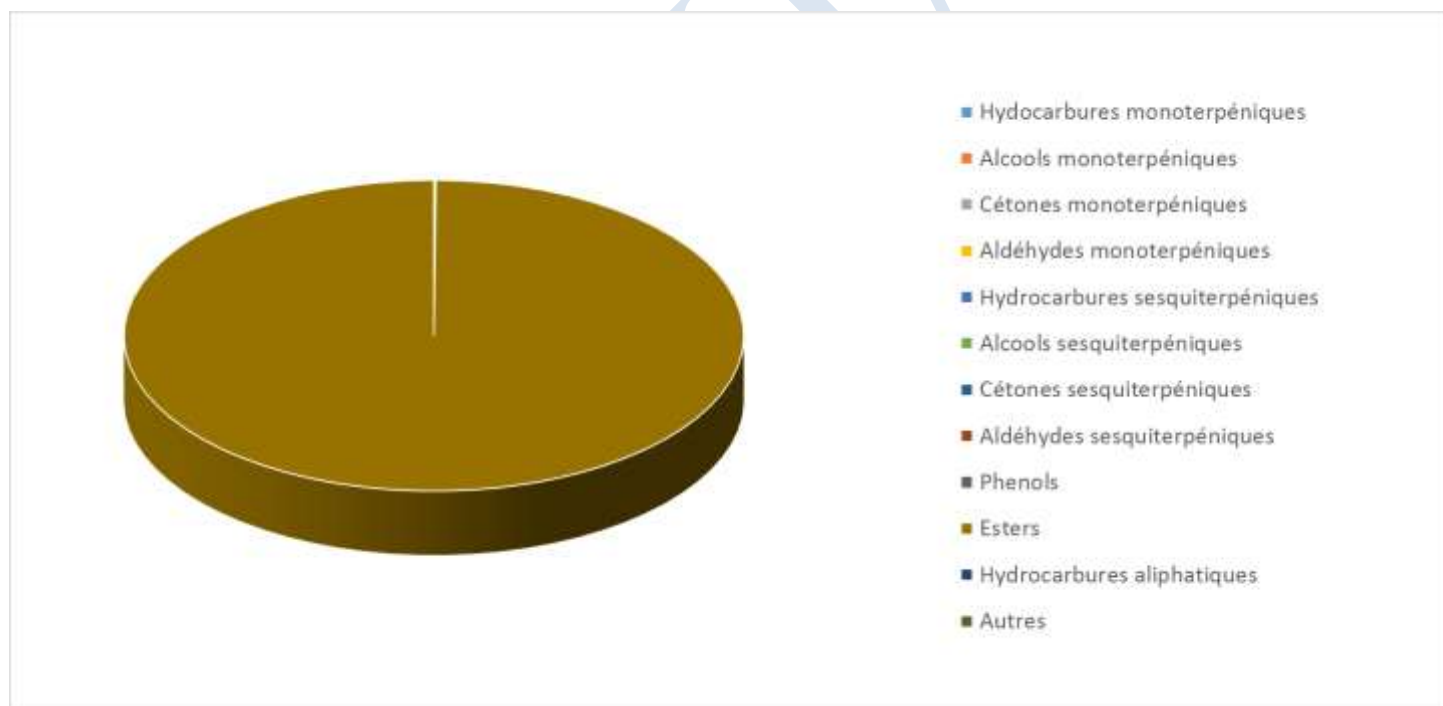



Molécule	%
ALPHA-PHELLANDRENE	0.010
PARA-CYMENE	0.010
LINALOL *	0.030
SALICYLATE DE METHYLE	98.600
SALICYLATE D'ETHYLE	0.070
ACETATE DE BORNYLE	0.010
EUGENOL *	0.050
BETA-CARYOPHYLLENE	0.010
Total	98.790

* = Substance(s) allergène(s) / allergen(s)

** = Substance(s) classée(s) CMR / Substance(s) classified as CMR

