

 FLORIHANA JE INTERNATIONAL	ENREGISTREMENT DES BULLETINS ANALYTIQUES : CHROMATOGRAPHIE ESSENTIAL OIL CHROMATOGRAPHY SHEET RECORDS	7-2-ENR-005 v3	Page 1 sur 2
		Date d'application : 01/01/2013	
		Date de révision : 15/04/2022	

Date : 31/08/2022
 Référence produit / Product reference : FLE155
 Huile essentielle de / Essential oil of : Encens Oliban / Olibanum organic oil
 Numéro de lot / Lot Number : S300822SO
 Densité à 20°C (g/cm³) / Density to 20°C (g/cm³) : 0.8695
 Indice de réfraction / Refractive index : 1.4743
 Pouvoir rotatoire à 20°C / Optical rotation to 20°C : -6.62°
 Mode de culture / Culture mode : Sauvage / Wild
 Pays / Country : Somalie / Somalia
 Date de production / Production date : 07/2022
 D.L.U. / Shelf life : 08/2027
 Mode d'extraction / Extraction mode : Distillation à la vapeur / Steam distillation
 % Bio / % Organic : 100%
 Nom Latin / Latin Name : Boswellia carterii
 Parties utilisées / Used Parts : Resine/resine

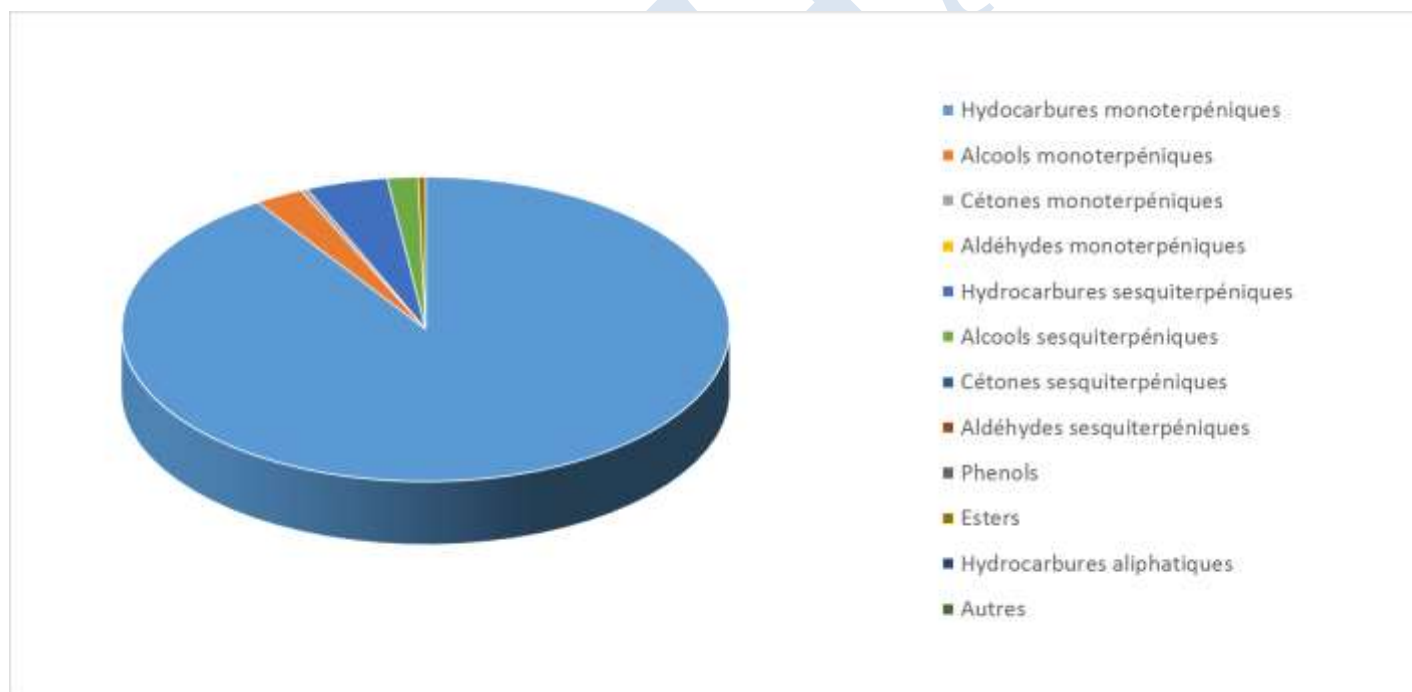

Molécule	%
ALPHA-THUJENE	4.600
ALPHA-PINENE	41.760
BETA-PINENE	1.340
CAMPHENE	0.830
SABINENE	3.950
ALPHA-PHELLANDRENE	1.670
BETA-MYRCENE	4.950
DELTA-3-CARENE	1.060
PARA-CYMENE	3.570
1,8-CINEOLE (EUCALYPTOL)	0.250
LIMONENE *	15.180
CIS-BETA-OCIMENE	0.100
TRANS-PINOCARVEOL	0.540
CIS-VERBENOL	0.580
TRANS-VERBENOL	0.520
VERBENONE	0.300
TERPINENE-4-OL	0.640
GAMMA-TERPINENE	0.160
CEMBRENE	0.040
CEMBRENOL	0.170
ACETATE DE BORNYLE	0.35
BETA-CARYOPHYLLENE	3.02
OXYDE DE CARYOPHYLLENE	0.82
GAMMA-CADINENE	0.75
T-CADINOL	0.26
VIRIDIFLOROL	0.18
INCENSOLE	0.53
Total	88.12

* = Substance(s) allergène(s) / allergen(s)

** = Substance(s) classée(s) CMR / Substance(s) classified as CMR